

Member-X

Houdt uw leden betaalbaar

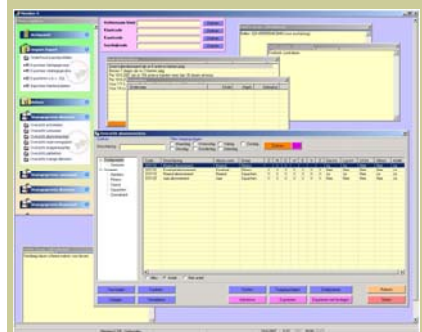

(Member-X : klantgegevens)



Member-X :
abonnements + notities

DANCE-IT

Internet: www.dance-it.nl

E-mail: info@dance-it.nl

Dance-IT is een automatiseerder voor de sportwereld. Na de introductie van een muziekprogramma en een compacte ledenadministratie voor dansscholen is er nu een betaalbaar concept voor de gehele sportwereld : **Member-X**



Member-X, is de ledenadministratie waar alles in zit.

Het systeem bevat standaard o.a. :

- Inschrijvingen (abonnement en cursus)
- Abonnementen op cursussen
- Reserveringen
- Verkopen strippenkaarten
- Betalingen
- Deelbetalingen voor cursussen
- Persoonlijk betaalplan voor cursussen
- Berekenen inschrijfkosten en borg
- Leeftijdsregeling mbt BTW
- Doorboeken cursusinschrijvingen
- Aanwezigheidsregistratie
- Mailings per post of email
- Multi-bedrijf administratie
- Kosten o.b.v. ingangsdatum
- Leeftijdsgebonden kosten abonn.
- Spaarkaarten
- Waarschuwingenregistratie
- Gesprekkenregistratie
- Boeken losse kostenposten klant
- Automatische incasso
- Eigen rapportages
- Import / Export gegevens
- Toegangsrechten voor gebruikers

Member-X bevat de diensten cursussen, abonnementen en strippenkaarten, alles gebaseerd op activiteiten. U heeft dus activiteiten (dansen, squashen, sauna, fitness, etc.) waar u de diensten aan koppelt. Zo houdt u eenvoudig het overzicht.

Voor uw leden kunt u familieverbanden aangeven i.v.m. bijvoorbeeld gezinskorting. Tevens kunt u vooraf verhuizingen registreren en desgewenst een spaarkaart invoeren. Daarnaast bevat **Member-X** voor uw leden o.a. een gesprekkenregistratie en een waarschuwingen-registratie met automatische toegangsblokkering.

Kosten voor een dienst voert u in met een ingangsdatum. Op deze wijze kunt u nu de kosten voor bijv. een cursus aanpassen, terwijl deze pas over 2 maanden in gaat.

Member-X

Houdt uw leden betaalbaar

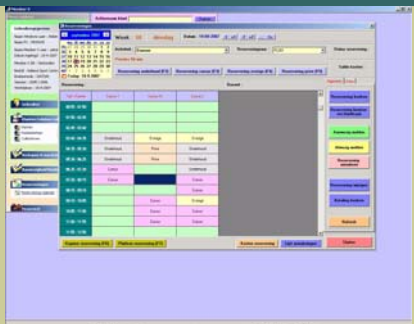

Member-X :
Reserveringsagenda

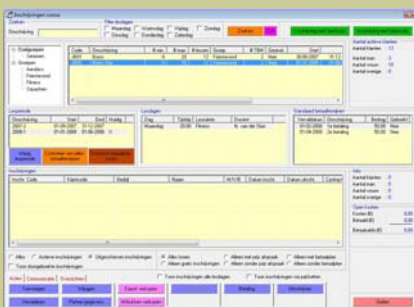

Member-X :
inschrijvingen cursussen



MX Employee

DANCE-IT

Internet: www.dance-it.nl

E-mail: info@dance-it.nl

Voor abonnementen kunt u de kosten zelfs leeftijdsgebonden maken. De kosten worden bij inschrijving/verlenging automatisch berekend op basis van de leeftijd van de klant. Zo kunt u voor bijvoorbeeld senioren of kinderen andere prijzen hanteren.

Standaard zijn er in **Member-X** reeds een aantal overzichten aanwezig, waaronder verhuizingen, verjaardagen, openstaande posten, omzet, aanwezigen, langdurig afwezigen.

Member-X heeft standaard reeds een exportkoppeling met Health Software en Fit Control. Daarnaast kunt u zelf nog exportprofielen aanmaken voor export naar andere software.



MX-Employee is de medewerker-module.

Met deze module worden alle medewerkers beheerd.

Voor iedere medewerker kan een aanwezigheidsregistratie gevoerd worden, al dan niet via een kaartlezer.

Tevens kan voor een medewerker in een agenda bijgehouden worden wanneer hij/zij bepaalde afspraken heeft.

In **MX-Employee** kan per medewerker aangegeven worden of deze als docent actief is. Als dit het geval is, dan is hij/zij toe te wijzen aan een cursus of reservering.

Tevens kan in deze module per medewerker aangegeven worden of hij/zij toegang heeft tot de module **€-Cash**. Er kan dan per medewerker een PIN-code ingesteld worden, waarmee de medewerker een beveiligde kassa kan ontgrendelen.

Member-X

Houdt uw leden betaalbaar



€Cash : kassa

€Cash is het elektronische kassasysteem. Makkelijk, overzichtelijk en efficiënt. Het systeem is direct (via een netwerk) gekoppeld aan de database van Member-X. Klantgegevens hoeven dus maar een keer ingevoerd te worden.

Klanten kunnen een tegoed storten op hun klantkaart, waarmee ze bestellingen kunnen afrekenen. Zowel losse verkoop als verkoop op rekening middels een klantkaart is dus mogelijk. €Cash kan werken met een kaartlezer voor snelle herkenning van uw klanten.

Bestellingen kunnen ook opgespaard worden en op een later tijdstip ineens voldaan worden. Handig bij bijvoorbeeld feestavonden.

Per productgroep kunt u een leeftijdsgrens instellen. Bij leden wordt de leeftijd dan automatisch gecontroleerd. Bij niet-leden zal altijd gevraagd moeten worden of de klant aan de leeftijdseis voldoet.

Tevens kunt u de kassa automatisch bij geen gebruik na een aantal seconden laten vergrendelen. Middels een PIN-code kan de kassa dan weer ontgrendeld worden. Deze PIN-code is per medewerker instelbaar.

Diverse omzet- en verkoopoverzichten zijn standaard aanwezig. Nieuwe overzichten kunnen handmatig toegevoegd worden.

DANCE-IT

Internet: www.dance-it.nl

E-mail: info@dance-it.nl

Member-X

Houdt uw leden betaalbaar



De volgende modules komen in de toekomst beschikbaar:

- **MX Fitness** : Stel fitnessprogramma's samen voor uw klanten
- **MX Dieet** : Stel dieetprogramma's samen voor uw klanten
- **MX Document** : Voor uitgebreider documentbeheer
- **MX Dansexamen** : Voor het afnemen van dansexamens
- **MX Balie** : Het balieprogramma voor Member-X

Voor suggesties voor andere modules staan wij uiteraard open.



Member-X kost €599,- exclusief BTW.

De module **€Cash** kost €179,- exclusief BTW.

De kosten voor een **onderhoudscontract** bedragen €200,- per jaar (exclusief BTW). Hierin is email-ondersteuning opgenomen alsmede gratis software-updates, inclusief nieuwe versies. U blijft dan altijd up-to-date.

Member-X is standaard voor netwerken geschikt en maakt gebruik van een MySQL-database.



U kunt, indien gewenst, gebruik maken van een SQL-Server database in plaats van de standaard MySQL-database.

DANCE-IT

Internet: www.dance-it.nl

E-mail: info@dance-it.nl